

Program Studi	:	Akuntansi
Mata Kuliah	:	Akuntansi Biaya
Kode	:	AK012
SKS	:	5 (lima)
Semester	:	3 (tiga)
Tahun Akademik	:	2022-2023
Dosen Koordinator	:	Alfonsa Dian Sumarna
Dosen Pengampu (Pengajar)	:	Seto Sulaksono Adi Wibowo Vina Kholisa Dinuka

I. DESKRIPSI MATA KULIAH

Mata kuliah ini dirancang supaya mahasiswa dapat memahami semua materi sesuai dengan tujuan. Materi yang akan diajarkan yaitu *The Manager and Management Accounting, An Introduction to Cost Terms and Purposes, Job Costing, Process Costing, Spoilage, Rework, and Scrap, Allocation of Support-Department Costs, Common Costs, and Revenues*, dan praktikum *Process Costing* dan *Job Costing*.

II. CAPAIAN PEMBELAJARAN MATA KULIAH

Memberikan pengetahuan dan kemampuan menyeluruh dalam memahami konsep , teknik dasar perhitungan biaya proses produksi dan pesanan pada perusahaan manufaktur, sehingga setelah mempelajari mata kuliah Akuntansi Biaya. *Berisi tentang kompetensi khusus yang akan dicapai pada proses pembelajaran mata kuliah:*

- 1) Memahami *The Manager and Management Accounting* (1 minggu)
- 2) Memahami *An Introduction to Cost Terms and Purposes* (1 minggu)
- 3) Memahami *Job Costing* (2 minggu)
- 4) Memahami *Process Costing* (3 minggu)
- 5) Memahami *Spoilage, Rework, and Scrap* (1 minggu)
- 6) Memahami *Allocation of Support-Department Costs, Common Costs, and Revenues* (2 minggu)
- 7) Mengimplementasikan melalui PBL (*Project/ Problem Base Learning/* Praktikum Studi Kasus) (4 minggu)

III. MATA KULIAH PRASYARAT

Pra syarat mata kuliah Akuntansi Pengantar I & II.

IV. PETA KOMPETENSI

Berisi tentang peta kompetensi yang akan dicapai pada pembelajaran.

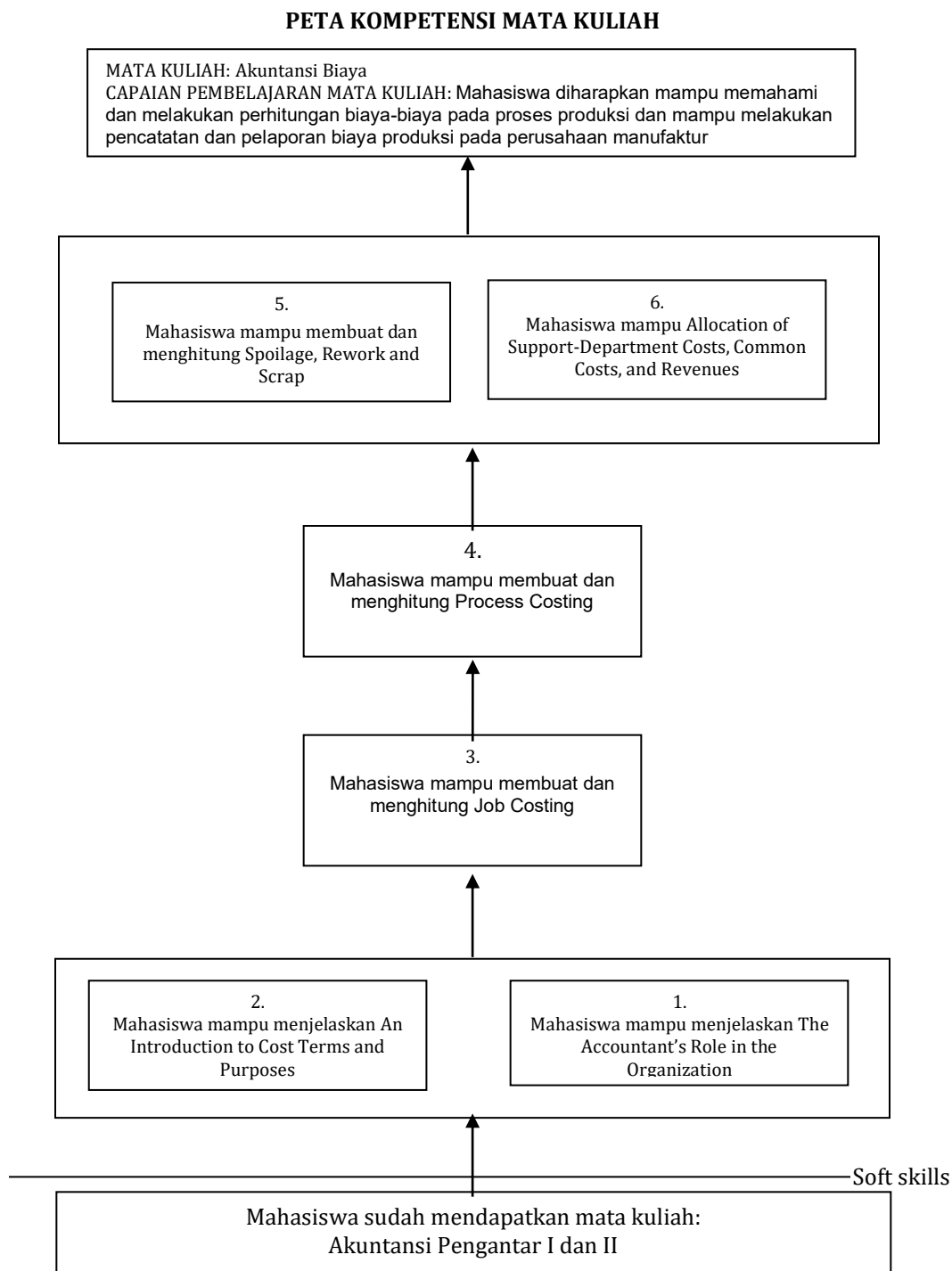

V. STRATEGI PERKULIAHAN

Strategi penyampaian materi perkuliahan meliputi:

1. Jumlah waktu teori tatap muka/konvensional: 1000 menit (11,71% = 1000/8540)
2. Jumlah waktu teori daring: nol menit (nol %)
3. Jumlah waktu praktik/praktikum tatap muka/konvensional: 7540 menit (88,29% = 7540/8540)
4. Jumlah waktu praktik/praktikum daring: nol menit (nol %)

VI. TUGAS DAN EVALUASI**1. Tugas/ Latihan**

Penilaian tugas dapat dilakukan setiap minggu, minimal 4 (empat) kali dalam 1 (satu) semester. Tugas dapat diambil dari buku reference utama dan disarankan untuk lebih dikembangkan secara komprehensif oleh masing-masing dosen pengajar. Bentuk tugas dapat berupa tugas individu maupun berkelompok dan terekam jejaknya dalam <https://learning-mb.polibatam.ac.id/>. Latihan yang diberikan di kelas bersifat fleksibel disesuaikan dengan situasi kondisi dan kemampuan daya serap kelas masing-masing sesuai dengan yang sudah tertulis di kontrak perkuliahan.

2. Kuis

Kuis dilaksanakan minimal 4 (empat) kali dalam satu semester atau dapat menyesuaikan dengan situasi kondisi kelas masing-masing dan kesepakatan dosen pengajar dan mahasiswa kelas. Kuis besar dilaksanakan minimal sebanyak 3 (tiga) kali dengan rincian sebagai berikut:

Pertemuan Minggu Ke-	Materi	Chapter & Reference
2	The Accountant's Role in the Organization & An Introduction to Cost Terms and Purposes	Chp 1 & Chp 2; Reference 1
4	Job Costing	Chp 4; reference 1
9	Spoilage, Rework and Scrap	Chp 18; reference 1
11	Allocation of Support Department Costs, Common Costs and Bundling Revenue	Chp 15; reference 1

3. UTS

Ujian Tengah Semester dilaksanakan secara daring/ luring untuk materi pertemuan minggu 5 sampai dengan 6 (Process Costing). Pelaksanaan UTS mengikuti jadwal UTS jurusan MB.

4. UAS

Ujian Akhir Semester dilaksanakan secara daring/ luring untuk materi komprehensif. Pelaksanaan UAS mengikuti jadwal UAS jurusan MB.

5. Project Based Learning (PBL)

PBL dilakukan secara berkelompok oleh mahasiswa. Satu kelompok minimal 3 (tiga) orang dengan maksimal 5 (lima) orang. Untuk pengumpulan data, bimbingan Laporan PBL, sampai dengan presentasi hasil PBL dilakukan secara daring/ luring disesuaikan dengan kondisi yang kondusif dan jadwal masing-masing kelas. Disarankan untuk memaksimalkan sesi setiap minggunya.

6. Lain-lain:

- a. Kecurangan dalam pelaksanaan tugas dan ujian mendapat sanksi tidak mendapat nilai.
- b. Ujian (Kuis, UTS, UAS & Praktikum) susulan hanya diperbolehkan dalam kondisi tertentu (kecelakaan, sakit rawat inap, Orang tua meninggal dunia) dengan menunjukkan surat. Susulan maksimal pada saat minggu pelaksanaan ujian.
- c. Apabila jadwal perkuliahan kena tanggal merah atau libur nasional maka penyampaian materi digabung pada pertemuan sebelumnya atau sesudahnya (minggu pengganti).
- d. Apabila mahasiswa tidak dapat hadir mengumpulkan tugas kuliah sesuai dengan ketentuan batas pengumpulan, mahasiswa tersebut diberikan kesempatan untuk mengumpulkan tugas pada pertemuan berikutnya dengan konsekuensi nilai maksimal 60%.
- e. Apabila mahasiswa tidak dapat mengikuti (Kuis, UTS/UAS) diberikan kesempatan untuk mengikuti susulan dengan batas akhir pada Minggu UTS/UAS dengan konsekuensi nilai maksimal 60%. Evaluasi terdiri dari absensi, tugas, praktikum, kuis, dan ujian (UTS dan UAS).
- f. Saat perkuliahan wajib on-camera dan mute atau HP dalam keadaan mati/*silent*.
- g. Penyampaian kontrak perkuliahan kepada mahasiswa dituliskan pada kolom penyampaian materi kuliah dan diverifikasi dengan absensi SID pada pertemuan sinkron pertama.
- h. Pada setiap perkuliahan diisi dengan penjelasan materi dan latihan soal/ tugas dari buku referensi wajib dan/ atau dari soal yang dibuat sendiri oleh dosen pengajar.
- i. Mahasiswa yang mengikuti/ diikutkan dalam project dosen diluar mata kuliah ini, **diwajibkan tetap mengikuti perkuliahan**. Dosen pengajar bisa memberikan dispensasi berupa bebas tugas dan atau sesuai kesepakatan masing-masing.
- j. Pada sesi teori diisi penjelasan materi oleh dosen pengajar mata kuliah dan sesi praktikum diisi dengan mengerjakan latihan kasus sesuai dengan materi oleh mahasiswa yang selanjutnya dibahas menyeluruh/ sebagian di kelas.

VII. KOMPONEN PENILAIAN

Hasil pembelajaran akan dinilai dengan menggunakan kriteria sesuai dengan Pedoman Pembelajaran yang berlaku di Politeknik Negeri Batam, yaitu:

Nilai angka	Nilai Huruf
> 85	A
80 – 84	A-
75 – 79	B+
70 – 74	B
65 – 69	B-
60 – 64	C+
55 – 59	C
50 – 54	C-
45 – 49	D+
40 – 44	D
< 40	E

Penilaian sesuai rubrik untuk **kelas konvensional** secara garis besar terinci sebagai berikut:

No.	Metode Evaluasi/Asesmen (tes tertulis, tes lisan, praktik/praktikum/observasi unjuk kerja, PBL, CBL, dll)	Aspek Penilaian		Bobot (%)
1	Kuliah	Learning Skills (2%)	a1. Kolaborasi b1. Komunikasi	1.0% 1.0%
2	Test Tertulis (Teori)	Penguasaan Konsep (50%)	a1. Rata-rata Kuis b1. Asesmen Tengah Semester (UTS) Essay/ pilihan ganda c1. Asesmen Akhir Semester (UAS) Essay/ pilihan ganda	20.0% 15.0% 15.0%
3	Tugas Kasus/Praktikum	Keaktifan, etika dan disiplin (3%) Kualitas Praktikum (45%)	a1. Keaktifan b1. Etika dan disiplin a2. Rata-rata tugas dan praktikum	2.0% 1.0% 45%
Total				100%

Komponen penilaian terdiri dari aktivitas berikut:

- Tugas	: 25 %
- Ujian Tengah Semester	: 15 %
- Ujian Akhir Semester	: 15 %
- Kuis	: 20 %
- Softskills	: 5 %
- Praktikum (Problem Based/ Project Based Learning)	: 20 %
Total	: 100 %

Penilaian sesuai rubrik untuk **kelas project based** secara garis besar terinci sebagai berikut:

No.	Metode Evaluasi/Asesmen (tes tertulis, tes lisan, praktik/praktikum/observasi unjuk kerja, PBL, CBL, dll)	Aspek Penilaian		Bobot (%)	Keterangan	
1	PBL	<div>Learning Skills (20%)</div>	<div>a1. Critical Thinking</div> <div>b1. Kolaborasi</div> <div>c1. Kreativitas dan Inovasi</div> <div>d1. Komunikasi</div>	<div>5%</div> <div>5%</div> <div>5%</div> <div>5%</div>	40%	Manager Proyek
		<div>Life Skills (20%)</div>	<div>a2. Fleksibilitas</div> <div>b2. Kepemimpinan</div> <div>c2. Produktivitas</div> <div>d2. Social Skill</div>	<div>5%</div> <div>5%</div> <div>5%</div> <div>5%</div>		
		<div>Literacy Skills (4%)</div>	<div>a3. Pemahaman terhadap Fakta/ Metodologi/ Teori</div> <div>b3. Media Literacy</div> <div>c3. Business Literacy</div>	<div>1%</div> <div>1%</div> <div>1%</div>		
		<div>Presentasi (5%)</div>	<div>a4. Konten</div> <div>b4. Tampilan Visual Presentasi</div> <div>c4. Pemilihan Kosakata dalam Penyampaian Materi</div> <div>d4. Tanya Jawab dengan Peserta</div> <div>e4. Mata dan Gerak Tubuh</div>	<div>1%</div> <div>1%</div> <div>1%</div> <div>1%</div> <div>1%</div>		
		<div>Laporan (6%)</div>	<div>a5. Penulisan Laporan</div> <div>b5. Pilihan Kata yang Digunakan</div> <div>c5. Konten</div>	<div>2%</div> <div>1%</div> <div>2%</div>	60%	Dosen Pengampu/Pengajar
			<div>a1. Rata-rata Kuis</div>	<div>15%</div>		
2	Test Tertulis (Teori)	<div>Penguasaan Konsep (35%)</div>	<div>b1. Asesmen Tengah Semester (UTS) Essay/ pilihan ganda</div> <div>c1. Tugas/ Latihan</div>	<div>15%</div> <div>10%</div>		
3	Tugas/ Latihan	<div>Keaktifan (4%)</div>	<div>a1. Keaktifan</div>	<div>2%</div>		
		<div>b1. Etika</div>	<div>2%</div>			
		<div>Kualitas Produk (6%)</div>	<div>a2. Produk Project Yang Dihasilkan</div>	<div>3%</div>		
		Total		100%		

Komponen penilaian terdiri dari aktivitas berikut:

- Tugas	: 20 %
- Ujian Tengah Semester	: 10 %
- Ujian Akhir Semester (Project Based)	: 56 %
- Kuis	: 10 %
- Softskills	: 4 %
Total	: 100 %

VIII. PUSTAKA

- [1]. Horngren, Charles, Srikant M. Datar and Madhav V. Rajan (2018). *Cost Accounting*. 14th Ed*, Pearson Education International.
- [2] Datar, Srikant, M. and Madhav V Rajan. *Horngren's Cost Accounting, Enhanced eBook, Global Edition*. Available from: VitalSource Bookshelf, (17th Edition). Pearson International Content, 2020.
- [3] Modul Praktikum Akuntansi Biaya.

IX. JADWAL PERTEMUAN

Pertemuan ke:	Sub Pokok Bahasan*	Pustaka
1	<ul style="list-style-type: none"> - Penjelasan Kontrak Kuliah - The Manager and Management Accounting - Latihan soal 	[1,2] Chapter 1
2	<ul style="list-style-type: none"> - An Introduction to Cost Terms and Purposes - Latihan soal - Quiz (chapter 1 dan 2) 	[1,2] Chapter 2
3 & 4	<ul style="list-style-type: none"> - Job Costing 	[1,2] Chapter 4

	<ul style="list-style-type: none"> - Latihan soal - Quiz 	
5 - 7	<ul style="list-style-type: none"> - Process Costing - Latihan soal 	[1] Chapter 17, [2] Chapter 18
8	UTS (Process Costing chapter 17)	
9	<ul style="list-style-type: none"> - Spoilage, Rework and Scrap for job costing - Spoilage, Rework and Scrap for process costing - Latihan soal - Quiz 	[1] Chapter 18 [2] Chapter 19
10 & 11	<ul style="list-style-type: none"> - Allocation of Support-Department Costs, Common Costs, and Revenues - Latihan soal - Quiz 	[1] Chapter 15, [2] Chapter 16
12-15	<ul style="list-style-type: none"> - Kuliah Dosen Tamu - PBL (<i>Project/ Problems Based Learning</i>) 	
16	UAS (kelas reguler: Laporan PBL dan meng-unggah video PBL di youtube) dan (kelas karyawan soal komprehensif)	

Catatan:

Penyampaian kontrak perkuliahan kepada mahasiswa dituliskan pada kolom sub pokok bahasan, dipublikasi di-E-Learning Polibatam dan diverifikasi di sistem.

Menyetujui,
Ketua Program Studi
Akuntansi,

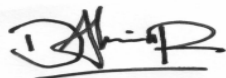

(Danar Irianto)

NIK :

Batam, 15 Agustus 2022
Dosen Koordinator,



(Alfonsa Dian Sumarna)

NIK : 119215